

# Escuela Elemental Rock Creek Forest CONTRATO para los estudiantes que vienen en carro

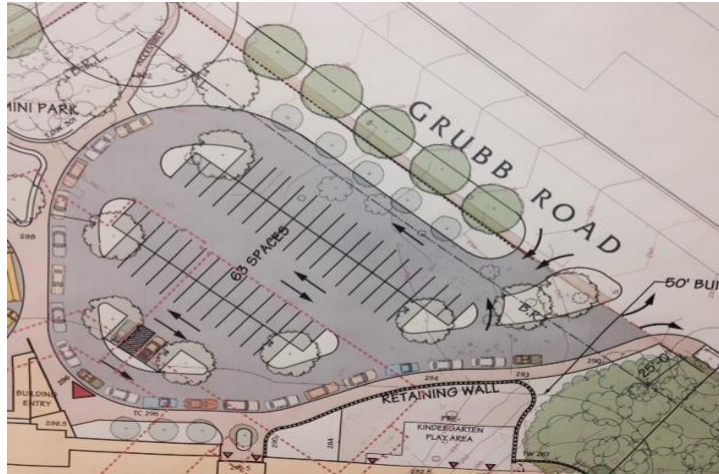

La escuela Rock Creek Forest tiene un redondel (Car Rider Loop) para los que vienen en carro a dejar y a recoger a los estudiantes. Necesitamos la plena cooperación de nuestras familias para asegurar la seguridad de nuestros estudiantes y para que nuestras operaciones sean más eficientes. Para poder utilizar el redondel de carros (Car Rider Loop), por favor lea los detalles importantes de procedimientos que se encuentran más abajo y también complete el contrato. Este cartel de número se pondrá en el lado derecho de su parabrisas (en el lado de la acera). Al firmar este documento, usted está de acuerdo de seguir todas las expectativas que se indican aquí:

- Por favor entre al círculo de dejar estudiantes en la **Calle Grubb** y maneje alrededor del redondel hasta llegar al cono anaranjado.
- No se le permitirá **que deje o recoja a su niño(a)** en la Calle Colston, ya que no es seguro.
- Asegúrese que las mochilas y todo el equipo de la escuela (instrumentos, loncheras, proyectos, y demás) estén en el carro y no en el baúl para que los niños puedan entrar a la escuela con seguridad y rapidez.
- Los niños saldrán y entrarán al carro por el lado de la acera, **SOLAMENTE**.
- Por favor entre a una plaza de aparcamiento para visitantes si usted necesita salir de su vehículo por cualquier motivo.
- Absténgase de uso del teléfono celular.
- Un adulto ayudará a su hijo(a) a salir del carro en la mañana a la **hora de bajada** de niños de 9:10 a 9:25 am. Después de las 9:25am, por favor estacione en los espacios designados para visitantes y acompañe a sus hijo(a) a la oficina.
- El despido comienza a las 3:50 pm. Un adulto acompañará a su hijo(a) al redondel (Car Rider Loop). El personal mirará el cartel con el número que estará en su parabrisas para asegurarse que su hijo(a) entre al carro con seguridad.

Yo entiendo y estoy de acuerdo en seguir las normas y los procedimientos del uso del redondel (Car Rider Loop) en la escuela para asegurarnos de que sea seguro y eficaz, Además, compartiré esta información con mis proveedores de cuidado para asegurarme de que entiendan los procedimientos del redondel de carros (Car Rider Loop).

Estudiante: \_\_\_\_\_  
**Nombre en**  
**letra de molde** \_\_\_\_\_

Maestro(a): \_\_\_\_\_  
**Firma:** \_\_\_\_\_

Fecha \_\_\_\_\_

Por favor, firmar y devolver este contrato a Rock Creek Forest ES.

# Escuela Elemental Rock Creek Forest

## CONTRATO para los estudiantes que vienen en carro

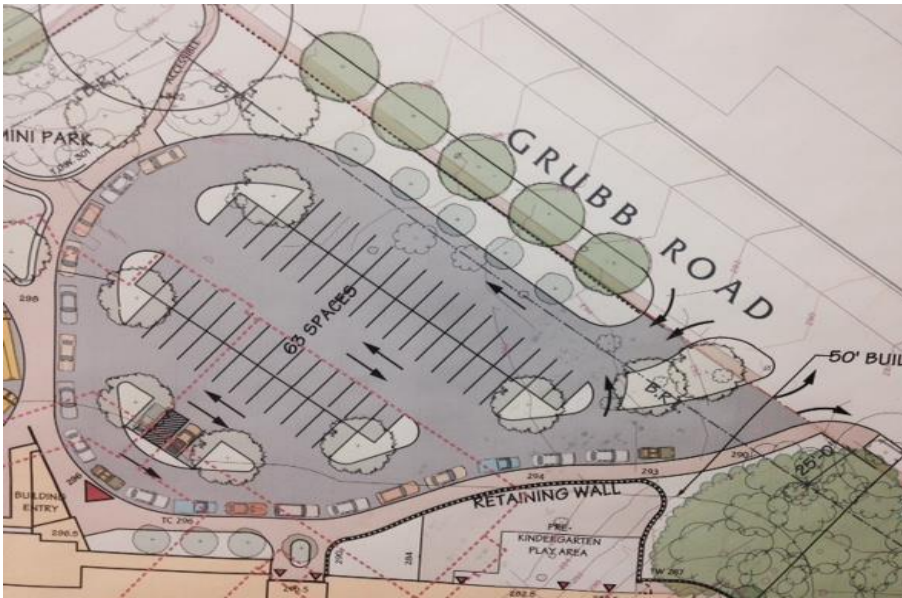

La escuela Rock Creek Forest tiene un redondel (Car Rider Loop) para los que vienen en carro a dejar y a recoger a los estudiantes. Necesitamos la plena cooperación de nuestras familias para asegurar la seguridad de nuestros estudiantes y para que nuestras operaciones sean más eficientes.

- Por favor entre al círculo de dejar estudiantes en la **Calle Grubb** y maneje alrededor del redondel hasta llegar al cono anaranjado.

- No se le permitirá **que deje o recoja a su niño(a)** en la Calle Colston, ya que no es seguro.
- Asegúrese que las mochilas y todo el equipo de la escuela (instrumentos, loncheras, proyectos, y demás) estén en el carro y no en el baúl para que lo niños pueden entrar a la escuela con seguridad y rapidez.
- Los niños saldrán y entrarán al carro por el lado de la acera, **SOLAMENTE** .
- Por favor entre a una plaza de aparcamiento para visitantes si usted necesita salir de su vehículo por cualquier motivo.
- Absténgase de uso del teléfono celular.
- Un adulto ayudará a su hijo(a) a salir del carro en la mañana a la **hora de bajada** de niños de 9:10 a 9:25 am. Después de las 9:25am, por favor estacione en los espacios designados para visitantes y acompañe a sus hijo(a) a la oficina.
- A la hora de salida, un adulto acompañará a su hijo(a) al redondel (Car Rider Loop).