



El Gaithersburg



Centro de aprendizaje temprano del Centro Judy

en la escuela primaria Summit Hall



¡Los desafíos de asistencia mensuales continuarán este mes con una recompensa de fiesta de helado! Las familias son recompensadas por llegar a tiempo a sus programas registrados y comunicarse con el Centro Judy en caso de ausencia o llegada tarde. ¡Casi 50 familias fueron invitadas a la Fiesta de Pizza de Marzo por su gran asistencia!

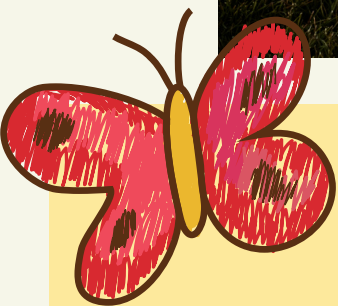

¡La diversión del verano ha comenzado!

¡La diversión del verano está en camino en el Judy Center! Siempre estamos aquí y disponibles para usted, sin embargo, la programación de verano será más relajada para que las familias puedan pasar tiempo al aire libre y disfrutar juntas de las vacaciones.

El Judy Center se complace en anunciar que tiene muchos programas y actividades disponibles para familias nuevas y recurrentes este año. Las clases semanales de Play and Learn tendrán una pausa durante el verano mientras nuestra líder del grupo de juego, la Sra. Martha Bruno, disfruta de las vacaciones de verano.

La inscripción a PreK

La inscripción a PreK continuará durante todo el verano. Se invita a las familias a hablar con Katherine Martinez sobre preguntas simples sobre inscripción o comunicarse con el equipo de PreK en el Rockinghorse Road Center (4910 Macon Road, Rockville, MD 20852) para obtener ayuda con la inscripción.

Celebración de verano

El Judy Center organizará su celebración de fin de año el 14 de junio de 2023. La celebración se llevará a cabo en Boher Park e incluirá actividades artesanales, obsequios, tiempo de juego en el patio de recreo y una fiesta de pizza atendida por Paisano's Pizza of Gaithersburg. Todos los miembros de la familia están invitados a asistir y celebrar el final del año escolar y el comienzo del verano.



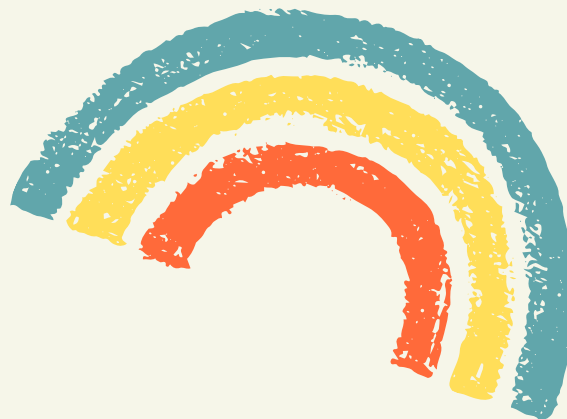

Actividades para pequeños estudiantes

Juego de artes para bebés | Lunes | 10:00 a.m

Los niños y las familias desarrollarán estrategias para incluir canto, baile, teatro y otras actividades en su rutina diaria.

26 de junio; 10, 17, 24, 31 de julio; 7 de agosto de 14

Mi gimnasio @ Kentlands | Martes | 11:20 am

Una variedad de juegos de movimiento y ejercicios de motricidad gruesa para promover la conciencia corporal y espacial en bebés y niños pequeños.

27 de junio; 11, 18 y 25 de julio;

1, 8 y 15 de agosto

Jump Bunch | Martes | 2:00 p. m.

Una variedad de juegos de movimiento y ejercicios de motricidad gruesa para promover la conciencia corporal y espacial en niños de 3 a 4 años.

27 de junio; 11, 18 y 25 de julio 1, 8 y 15 de agosto

Kindermusik | miércoles | 10:00am

Una actividad de música y movimiento que fomenta el desarrollo cognitivo, emocional, social, lingüístico y físico del niño.

28 de junio; 5, 12, 19, 26 de julio; 9 y 16 de agosto

Fútbol Tots | Jueves | 9:30 am

Clases de fútbol para niños de 2 y 3 años y sus padres/cuidadores.

29 de junio; 6, 13, 20 y 27 de julio; 3, 10 y 17 de agosto

*Todas las actividades se llevarán a cabo en el Judy Center excepto My Gym, que está en Kentlands.

Oportunidad de aprendizaje temprano para preescolar

El Judy Center ofrece a los estudiantes de PreK en ascenso que no han asistido a una guardería o escuela formal la oportunidad de prepararse para el nuevo año con una Oportunidad de Aprendizaje Temprano de PreK. Los niños comenzarán a aprender las rutinas escolares y del salón de clases y aumentarán su familiaridad con el edificio y el personal.

Las clases serán impartidas por la Sra. Donisha Missick, actual educadora de PreK en Summit Hall ES y la Sra. Irma Ortiz, actual paraeducadora de PreK en Summit Hall ES. Las clases se impartirán junto con el programa ELO de Título 1 del 6 de julio de 2023 al 28 de julio de 2023, de 9:30 a. m. a 1:30 p. m. Los niños recibirán un almuerzo todos los días.

Oportunidad de aprendizaje temprano para preescolar

Orientación para padres/cuidadores:

Miércoles 28 de junio | 10:30 a. m. | Reunión de Google

Fechas de clase:

Jueves 6 de julio - viernes 28 de julio
8:45 am - 1:15 pm | Sala de Cumbres

Excursión al acuario de Glen Echo Park:

Miércoles 26 de julio, 10:00 a.m.

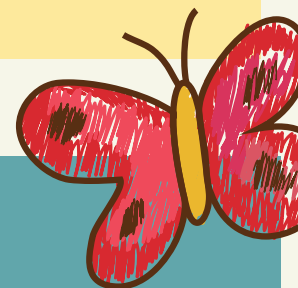

EQUIPO DEL JUDY CENTER EN SUMMIT HALL

Dra. Aprielle Anderson Gerente de Programa
aprielle_anderson-dickert@mcpsmd.org

Katherine Martinez Coordinadora de Servicios Familiares
katherine_martinez@mcpsmd.org

Martha Bruno Facilitadora de Jugar y Aprender
martha_t_bruno@mcpsmd.org

Stefany Amaya Secretaria de Oficina
stefany_amaya@mcpsmd.org

Monica DeLeon Asistente de oficina y coordinadora de enriquecimiento
monica_f_deleon@mcpsmd.org