

EARLE B. WOOD  
MIDDLE SCHOOL

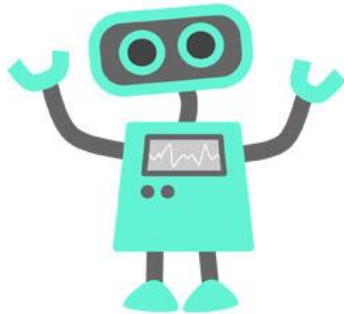

we are RESPECTFUL  
we are RESPONSIBLE  
we are READY TO LEARN

# *Folleto de Actividades Después del Horario Escolar*



2019–2020



# ACTIVIDADES Y DEPORTES BAJO TECHO DESPUÉS DEL HORARIO ESCOLAR

## INFORMACIÓN DE CONTACTO

OFICINA PRINCIPAL: 301-460-2150

SRTA. HEIDI SLATCOFF: DIRECTORA

SRTA. ROSE ALVAREZ: VICEDIRECTORA

SR. GEOFF PRIN: VICEDIRECTOR

SR. ROBERT WATSON: VICEDIRECTOR

SR. BILL ALLEN: COORDINADOR DE ACTIVIDADES BAJO TECHO

SR. JASON THIBEAULT: DIRECTOR DE ACTIVIDADES BAJO TECHO

SR. KEVIN MONROE: COORDINADOR ATLÉTICO

SRTA. MAUREEN HIGGINS: COORDINADORA DE ACTIVIDADES DESPUÉS DEL HORARIO ESCOLAR RecXtra

## INFORMACIÓN GENERAL

- Las Actividades Después del Horario Escolar funcionan los martes, miércoles y jueves de 3:10 pm a 4:25 pm.
- Cualquier estudiante que no esté bajo la supervisión directa de un adulto en el edificio deberá retirarse antes de las 3:15 p.m.
- Los autobuses después del horario escolar estarán disponibles los martes, miércoles y jueves SÓLO para los estudiantes que *PARTICIPEN* en una actividad patrocinada después del horario escolar, o estén con un/a maestro/a. Los estudiantes *NO DEBERÁN ABANDONAR EL EDIFICIO* y regresar para tomar el autobús.
- Tomen en cuenta que nosotros sólo ofrecemos DOS autobuses para actividades después del horario escolar y los asientos son limitados. Solicitamos que todo/a estudiante que se quede y cuyos padres/guardianes puedan recogerlo/a, aproveche esa oportunidad alternativa de transporte, cuando sea posible. Ahora los autobuses Ride On azules también son gratuitos para los estudiantes.
- ***Padres/Guardianes***, si ustedes estarán recogiendo a su estudiante entre 4:00 y 4:35 p.m., ***no se estacionen en los carriles superiores de los autobuses***. Pueden esperar en los ***carriles inferiores de los autobuses***, más cercanos a las canchas de baloncesto. ¡Gracias!

## ELEGIBILIDAD ACADÉMICA PARA ACTIVIDADES BAJO TECHO Y EXTRACURRICULARES

- Un GPA de 2.0 para el período de calificación previo - puede tener una sola E.
- Las actividades académicas/con un tutor son las únicas excepciones para participar sin ser elegible.

*\*\*Toda esta información será compartida en los ANUNCIOS MATUTINOS DIARIOS y en el SITIO DE INTERNET DE LA ESCUELA \*\**

## **ACTIVIDADES DESPUÉS DE CLASES 2019-2020**

### **Entrenamiento Atlético**

Patrocinador: Sr. Greg Walzer

Salón: **Sala de Pesas y Exterior**

Día(s) de Reunión: **martes y jueves**

Época del ciclo escolar: octubre a febrero 27

Descripción Promueve la habilidad atlética para alentar a los estudiantes a participar en las pruebas de selección de los equipos atléticos en el nivel de escuela secundaria. Si tienen preguntas, sírvanse comunicarse con el Sr. Walzer en Rockville High School. [Gregory L Walzer@mcpsmd.org](mailto:Gregory_L_Walzer@mcpsmd.org)

### **Ciudad de Rockville - Varones**

Patrocinadora: Srta. Mariella Correal

Salón: **260**

Día(s) de Reunión: **jueves**

Época del ciclo escolar: octubre a mayo

Descripción: Programa de Desarrollo Juvenil, manejado a través de la Ciudad de Rockville.

### **Artes Comunitarios**

Patrocinador: Sr. Hicks

Salón: **253**

Día(s) de Reunión: **miércoles**

Época del ciclo escolar: octubre 16 a mayo

Descripción: Promueve las Artes Visuales dentro de la comunidad de Wood presentando trabajos artísticos e ideas originales generados por los estudiantes. Los estudiantes explorarán nuevos medios, participarán en concursos, colaborarán entre sí, y crearán una variedad de muestras de artes. El espacio es limitado; comuníquense con el Sr. Hicks para conocer más detalles.

### **Drama - Musical de la Primavera**

SOCIEDAD INTERPRETATIVA INTERNACIONAL

Patrocinadoras: Sra. Nancy Somers/Srta. Alyna Raynovich

Salón: **233/Gimnasio Principal**

Día(s) de Reunión: **lunes a viernes, según se programe**

Época del ciclo escolar: enero a mayo

Descripción: Los roles de actuación están abiertos a estudiantes de todos los niveles de grado, pero sólo después de una audición. También hay disponibles posiciones para equipos de escenografía.



## Apoyo Académico EDP

Patrocinadora: Srta. Rose Alvarez

Salón: **Por Definir**

Día(s) de Reunión: **Por definir**

Época del ciclo escolar: noviembre 1 a abril 6

Descripción: Este Programa de Día Extendido (EDP) es una oportunidad de aprendizaje para *apoyo en matemáticas y alfabetización*, sólo por invitación. Las metas de este programa son brindar a los estudiantes apoyo académico adicional que los ayude a acceder al currículum de su nivel del grado. Los padres/guardianes que tengan alguna pregunta acerca de la inscripción en el programa deberán comunicarse con la coordinadora de EDP, Srta. Alvarez.



## Niñas A La Carrera (Girls On The Run)

Patrocinadora: Srta. Taplar

Salón: **234**

Día(s) de Reunión: **miércoles y jueves**

Época del ciclo escolar: febrero a abril

Descripción: Desarrollar el respeto a sí mismas y estilos de vida saludables mediante lecciones dinámicas e interactivas y juegos de carreras, culminando en una competencia celebratoria de 5k.

## Equipo Verde (Green Team)

CLUB DE ENERGÍA Y RECICLAJE

Patrocinadora: Srta. Elizabeth Marquette

Salón: **287**

Día(s) de Reunión: **martes y jueves**

Época del ciclo escolar: octubre a mayo

Descripción: Abierto a todos los niveles de grado. Cualquier estudiante interesado/a en ayudar a apoyar al medio ambiente y a la iniciativa de reciclaje de la escuela.

**Horas de SSL disponibles.**



## GSA

Patrocinadoras: Srta. Cher Agranov, Srta. Jennifer Espinoza

Salón: **251**

Día(s) de Reunión: **martes**

Época del ciclo escolar: octubre a mayo

Descripción: Una organización dirigida por estudiantes que intenta proporcionar un ambiente seguro y de apoyo a jóvenes lesbianas, gay, bisexuales, transgénero y queer/o que cuestionan su género (sexualidad y género) (LGBTQ) y sus aliados heterosexuales. Nuestra misión es crear un ambiente seguro y de apoyo para los jóvenes LGBTQ y aquellos que los apoyan a través de reuniones sociales y actividades de activismo. Nos esforzaremos por mejorar la tolerancia y el clima en la comunidad de Earle B. Wood para todos.

## Reunión para Tareas

Patrocinadoras: Sra. Sara Giron, Srta. Carolyn Tyc

Salón: **235 los miércoles; Centro de Medios los jueves**

Día(s) de Reunión: **miércoles y jueves**

Época del ciclo escolar: octubre 10 a mayo

Descripción: Una oportunidad para relajarse y disfrutar de la tranquilidad. ¡Lee, haz tus tareas, ponte al día, adelanta!

## Desfile de Modas de la Noche Internacional

Patrocinadora: Srta. Samaya Fahmy

Salón: **204**

Día(s) de Reunión: **miércoles**

Época del ciclo escolar: octubre 18 hasta la ¡Noche Internacional!

Descripción: ¡La noche internacional incluye un desfile de modas internacional! ¡La Srta. Fahmy trabaja con estudiantes, los/las ayuda con *indumentaria internacional* y a caminar por la pasarela!

## Deportes Bajo Techo

Pickle-ball, Kickbol, Baloncesto, Gimnasia, Frisbee Máximo, Fútbol, Fútbol Americano de Bandera, Captura la Bandera, Tenis, Bochas, etc....

Patrocinador: Sr. Bill Allen

Director: Sr. Jason Thibeault

Salón: **Gimnasio/Canchas**

Día(s) de Reunión: **martes, miércoles y jueves**

Época del ciclo escolar: octubre a mayo

Descripción: Los deportes bajo techo están diseñados para promover la participación de estudiantes, tanto masculinos como femeninos, en deportes a TODOS los niveles de grado. Los deportes bajo techo varían según las temporadas.

**Escuchen los anuncios de la mañana cada día** a lo largo del ciclo escolar, para más información.

## Banda de Jazz

Patrocinadora: Srta. Jessica Price

Salón: **202**

Día(s) de Reunión: **martes y miércoles**

Época del ciclo escolar: octubre a mayo

Descripción: La Banda de Jazz proporciona a los estudiantes la oportunidad de aprender lo básico del estilo del jazz, técnicas de improvisación, y a expandir el conocimiento de los estudiantes sobre estilos musicales, desde el rock hasta el swing. Está abierto a todos los estudiantes que se sienten cómodos leyendo y tocando música. La banda de jazz se presentará en eventos escolares y conciertos de música.



## **Equipo "Maryland Marauding Mustangs"**

Patrocinadores: Sr. John Lee y Sr. Griggs

Salón: **108**

Día(s) de Reunión: **martes**

Época del ciclo escolar: octubre 20 a mayo

Descripción: Un Club de Aeromodelismo Libre

El objetivo de nuestro Club de Ases Voladores "Maryland Marauding Mustangs" es enseñar a los estudiantes las destrezas de construcción de modelos de aviones para ayudarlos a ejercitar su creatividad; a que se den cuenta que no están limitados a creaciones virtuales limitadas por un teclado, sino que pueden crear objetos físicos con sus propias manos; que experimenten la magia de volar, con un aeroplano que fue creado con un pequeño montón de palitos y un poco de papel de seda. Al construir modelos de aviones los estudiantes desarrollan destrezas motrices finas con sus manos y aprenden que el arte puede ser algo cinético. Aprenden a leer los planos (una destreza necesaria para un amplio rango de profesiones tales como arquitectura o ingeniería) y a poder visualizar objetos tridimensionales desde un dibujo bidimensional. Al construir aeromodelos más complicados, considerarán el proceso y sus pasos secuenciales de creación para lograr ser más competentes y eficientes en su trabajo y así desarrollar algunas de las destrezas de decisión que necesitarán como adultos exitosos. Únete a nosotros para construir una variedad de modelos simples a complejos de madera balsa con motores de caucho.



## **Equipo de Matemáticas**

Patrocinadoras: Srta. Cher Agranov y Sra. Amanda Chalecki

Salón: **259**

Día(s) de Reunión: **miércoles**

Época del ciclo escolar: octubre a marzo

Descripción: El Equipo de Matemáticas es un grupo de estudiantes que se divierten con las matemáticas y compiten contra otras escuelas para resolver problemas de matemáticas en diversos formatos. Practicamos cada semana para mejorar nuestras destrezas matemáticas y nuestras destrezas para resolver problemas.

## **Melodías Mustang**

Patrocinadora: Srta. Bree Cox

Salón: **204**

Día(s) de Reunión: **martes**

Época del ciclo escolar: octubre a mayo

Descripción: Melodías Mustang es un grupo de canto que no requiere audición, que proporciona a los estudiantes la oportunidad de aprender lo básico del canto popular a capela. Está abierto a todos los estudiantes que se sienten cómodos leyendo y tocando música. Melodías Mustang se presentará en eventos en la escuela y en conciertos musicales.

## **Sociedad Nacional de Honor Junior**

Patrocinadora: Srta. Dawn Bowman

Salón: **Centro de Medios**

Día(s) de Reunión: **Por definir cuando sea necesario**

Época del ciclo escolar: octubre a mayo

Descripción: La SNHJ es una organización reconocida a nivel nacional que da reconocimiento a estudiantes destacados de la escuela media. Los estudiantes deben completar un proceso de solicitud y cumplir con determinados requisitos académicos para ser aceptados. Los estudiantes deberán completar también un proyecto de aprendizaje mediante el servicio cada año, como miembro. Las solicitudes salen a fines de octubre.

## **Club de Periódico y Difusión por Internet (Podcasting)**

Patrocinadora: Srta. Dawn Bowman

Salón: **Centro de Medios**

Día(s) de Reunión: **jueves**

Época del ciclo escolar: septiembre a mayo

Descripción: El club del periódico producirá un periódico trimestral y lo publicará en línea.

Los estudiantes tienen la oportunidad de reportar, revisar y editar noticias, respaldar afirmaciones y presentar piezas creativas de escritura. También intentaremos algún aprendizaje de lo que es la difusión por Internet, elección de un tema, y técnicas de entrevistas.

## **Poms**

Patrocinadora: Srta. Nicole Brown

Salón: **256**

Día(s) de Reunión: **martes, miércoles y jueves**

Época del ciclo escolar: noviembre a febrero

Descripción: Poms creará rutinas y se presentará en juegos de baloncesto locales. También se presentarán en Woods Tiene Talento, y en algunos otros eventos en la escuela.

## **Cubo Rubik**

Patrocinadora: Srta. Dawn Bowman

Salón: **Centro de Medios**

Día(s) de Reunión: **miércoles**

Época del ciclo escolar: octubre a diciembre y enero a marzo

Descripción: ¡Aprende a resolver con amigos; tal vez iniciar un equipo para competir, o crear tus propios mosaicos de Cubo Rubik! Cada sesión dura entre 6-8 semanas. Durante ese tiempo los estudiantes irán desde aprender acerca del cubo hasta dominar todas las etapas, mejorando la velocidad y la memorización. ¡Mejora tu perseverancia y enfoque!

## **Club de Robótica - Primera Liga de Lego**

Patrocinadora: Sra. Nancy Ale

Salón: **108**

Día(s) de Reunión: **jueves**

Época del ciclo escolar: septiembre a mayo

Descripción: Los estudiantes tendrán la oportunidad de desarrollar, diseñar, construir, y codificar robots EV3 LEGO ® MINDSTORMS ® para realizar "misiones" autónomas en un campo de juego temático, diseñar soluciones innovadoras a un problema de la vida real inspirados por el tema City Shaper y participar en actividades que edifiquen el trabajo en equipo, culminando con una competencia contra otros equipos de los alrededores de Maryland. Competiremos en el Desafío **City Shaper** de la Primera Liga de Lego desde octubre hasta enero. Después iniciaremos un nuevo desafío de la Marina (Navy) y competiremos contra equipos de Montgomery County en la primavera. Abierto para todos los estudiantes.

## **Club de Costura**

Patrocinadora: Srta. Lisa Yim

Salón: **261**

Día(s) de Reunión: **jueves**

Época del ciclo escolar: enero a abril

Descripción: Iniciaremos el nuevo año con el gozo de la costura. Haremos proyectos especiales para desarrollar y mejorar sus destrezas. Crea artículos que puedas dar de obsequio o con los que puedas hacer negocio. Cose usando un patrón impreso o haz tu propio patrón a partir de tu traje favorito. Aprende cómo coser botones y broches; haz dobladillo a una falda, vestido o pantalón; y repara la mayoría de las rasgaduras. Experimenta la satisfacción de diseñar, hacer o reparar tú mismo/a. Éstas son destrezas para toda la vida. Se confeccionarán los planes para aquellos que participen.

## **AGE - Asociación de Gobierno Estudiantil**

Patrocinadoras: Srta. Brooke Beard y Srta. Clare Grandi

Salón: **284**

Día(s) de Reunión: **miércoles**

Época del ciclo escolar: octubre a mayo

Descripción: La Asociación de Gobierno Estudiantil es una oportunidad para que los estudiantes desarrollen destrezas de liderazgo y planifiquen actividades escolares.

## **Club de Lenguaje por Señas**

Patrocinadora: Srta. Chalecki

Salón: **259**

Día(s) de Reunión: **miércoles**

Época del ciclo escolar: febrero a mayo

Descripción: ¡Aprende Lenguaje Por Señas Americano y comunícate con algunos de tus compañeros Sordos y con Dificultades Para Escuchar!



## **Club de Español**

Patrocinadora: Srta. Melissa Leiva

Salón: **103**

Día(s) de Reunión:

Época del ciclo escolar: octubre a mayo

Descripción:

## **Vóleibol**

Patrocinadora: Srta. Megan FitzGerald

Salón: **Gimnasio Principal**

Día(s) de Reunión: **miércoles**

Época del ciclo escolar: Por definir

Descripción: ¡Aprende a jugar vóleibol y diviértete!

## **Club del Anuario**

Patrocinadoras: Srta. Baglione, Srta. Luna

Salón: **254 – Durante HERD**

Día(s) de Reunión: Por definir

Época del ciclo escolar: octubre a mayo

Descripción: ¡Fotografía, diseña y ayuda a crear el Anuario!



## **Tutoría/Mentoría:**

### **Ayuda en Arte**

Patrocinador: Sr. Hicks

Salón: **253**

Día(s) de Reunión: **martes**

Época del ciclo escolar: octubre a mayo

### **Ayuda en Matemáticas**

Patrocinadora: Sra. Mitrione

Salón: **232**

Día(s) de Reunión: **miércoles**

Época del ciclo escolar: octubre a mayo

### **Ayuda en Música**

Patrocinadora: Srta. Price

Salón: **202**

Día(s) de Reunión: **jueves**

Época del ciclo escolar: octubre a mayo

Estudiantes con F o que necesitan ayuda adicional fuera del horario regular de clases. Ésta también será una oportunidad para que los estudiantes del Grado 8 ayuden a estudiantes más jóvenes en el programa de música. Esto no es tanto un club, sino más bien una tutoría/mentoría después de clases.

**\*\* Verifique DIARIAMENTE LOS ANUNCIOS DE LA MAÑANA o el SITIO DE INTERNET DE LA ESCUELA por CAMBIOS DE ALGUNA DE LAS ACTIVIDADES ACTUALES o RECIÉN INICIADAS \*\***

## **DEPORTES DE LA ESCUELA DE ENSEÑANZA MEDIA**

- Los Deportes de la Escuela de Enseñanza Media están abiertos a todos los niños y niñas del Grado 7 y el Grado 8, que sean académicamente elegibles.
- Todos los atletas necesitan **formularios de permiso de los padres/guardianes** y un **examen físico** completado por un médico **ANTES que las pruebas** comiencen. Los exámenes físicos tienen validez por dos años.
- Una vez que un atleta forme parte de un equipo, otros formularios se enviarán a casa.
- Las Prácticas/Juegos son los martes, miércoles y/o jueves de 3:10 p.m. a 4:25 p.m.

### **Sóftbol**

octubre – octubre

Entrenador – Varones: Sr. Drew Offutt

Entrenador – Niñas: Sr. Bill Allen



### **Carreras a Campo Traviesa (Cross Country)**

octubre – octubre

Entrenadoras – Srta. Taplar y Srta. Kemp



### **Baloncesto**

noviembre a febrero

Entrenador – Varones: Sr. Alejandro Castro

Entrenadora – Niñas: Srta. Jessie Molesworth



### **Fútbol**

marzo – mayo

Entrenador/a – Varones: Por definir

Entrenadora – Niñas: Srta. Courtney Berger

¡Puede comunicarse con el **Sr. Kevin Monroe** para cualquier pregunta!  
Visite <http://www.montgomeryschoolsmd.org/departments/athletics/events/ms-schedules.aspx> para ver el calendario deportivo de MCPS.

**\*\* Verifique DIARIAMENTE LOS ANUNCIOS DE LA MAÑANA o el SITIO DE INTERNET DE LA ESCUELA por CAMBIOS DE ALGUNA DE LAS ACTIVIDADES ACTUALES o RECIÉN INICIADAS \*\***

**(Además de estos dos autobuses, hay dos autobuses de DHOH)**

**\*Comuníquese con la oficina principal para más información acerca de las paradas de los autobuses de DHOH**

## **PARADAS DEL AUTOBÚS DE ACTIVIDADES DESPUÉS**

### **DE CLASES**

**Los autobuses parten del estacionamiento los martes, miércoles y jueves a las 4:35 p.m.**

#### **Autobús 5123**

Bel Pre Road y Chesterfeld Road  
Heathfield Road y Oakvale Street  
4511 Bestor Drive (Children's Learning Center)  
Crystal Springs Apts. (por el lado de la salida de Georgia Avenue)  
Great Oaks Road y Westbury Road  
Norbeck Square y Manor House Terrace  
Bailey's Lane y Norbeck Road  
Norbeck Road y Radwick Lane  
Twin Valley Lane y Twin Valley Court  
Norbeck Road y Mt Everest Lane  
Coolidge Avenue y Clara Downey (Glorieta)  
Hillcroft Drive y Park Lake Drive (en la piscina)  
Pista Auxiliar de Georgia Ave. y Thistlebridge Drive  
Sweetbirch Drive y Hornbeam Drive  
Hornbeam Drive y Hannans Way  
4330 Muncaster Mill Road  
Flower Valley Elementary School  
North Lake Center

#### **Autobús 5213**

Arctic Avenue y Arctic Court  
Glasgow Drive y Arbutus Avenue  
Aspen Hill Road y Baltic Avenue (intersección este)  
Twinbrook Parkway y Meadow Hall Drive  
Meadow Hall Elementary School  
Grandin Avenue y Broadwood Drive  
Woodburn Road y Grandin Avenue  
Edmonston Drive y Burdette Road  
Baltimore Road y Grandin Avenue  
Stonestreet Avenue y Howard Avenue  
N. Horner's Lane y Lincoln Street  
Taft Street y First Street

# EARLE B. WOOD MIDDLE SCHOOL CALENDARIO DEL AUTOBÚS DE ACTIVIDADES

## 2019

	L	M	M	J	V	L	M	M	J	V	L	M	M	J	V	L	M	M	J	V	L	M	M	J	V
<b>SEP</b>	x	3	4	5	6	9	10	11	12	13	16	17	18	19	20	23	24	25	26	27	x				
<b>OCT</b>		1	2	3	4	7	8	x	10	11	14	15	16	17	18	21	22	23	24	25	28	29	30	31	
<b>NOV</b>					1	4	5	6	7	8	11	12	13	14	15	18	19	20	21	22	25	26	27	x	x
<b>DIC</b>	2	3	4	5	6	9	10	11	12	13	16	17	18	19	20	x	x	x	x	x	x	x			

## 2020

<b>ENE</b>			x	2	3	6	7	8	9	10	13	14	15	16	17	x	21	22	23	24	x	28	29	30	31
<b>FEB</b>						3	4	5	6	7	10	11	12	13	14	x	18	19	20	21	24	25	26	27	28
<b>MAR</b>	2	3	4	5	6	9	10	11	12	13	16	17	18	19	20	23	24	25	26	27	30	31			
<b>ABR</b>			1	2	3	x	x	x	x	x	x	14	15	16	17	20	21	22	23	24	27	x	29	30	
<b>MAY</b>					1	4	5	6	7	8	11	12	13	14	15	18	19	20	21	22	x	26	27	28	29
<b>JUN</b>	1	2	3	4	5	8	9	10	11	12	15	x													

<b>CÓDIGO:</b>	LOS AUTOBUSES DE ACTIVIDADES FUNCIONARÁN	DÍA DE SALIDA TEMPRANA	X = NO HAY CLASES PARA LOS ESTUDIANTES
----------------	--	------------------------	--